



MINISTERUL MEDIULUI,
APELOR ȘI PĂDURILOR

ADMINISTRAȚIA NAȚIONALĂ DE METEOROLOGIE



ESTIMAREA EVOLUȚIEI VALORILOR TERMICE ȘI A PRECIPITAȚIILOR ÎN INTERVALUL 18 – 31 IULIE 2022

Estimarea este realizată folosind produsele numerice ale Centrului European pentru prognoze pe medie durată (ECMWF) de la Reading, Anglia. Sunt prognozate temperaturile maxime și minime, mediate pentru fiecare regiune a țării și adaptate local cu modele statistice și sunt indicate perioadele cu probabilitatea cea mai ridicată de apariție a precipitațiilor.

BANAT

Intervalul va debuta cu valori termice apropiate de cele climatologic specifice, respectiv maxime în general de 28...30 de grade și minime de 12...14 grade. Din 20 iulie vremea se va încălzi semnificativ, iar pentru perioada 21 - 24 iulie este estimată o intensificare a valului de căldură și accentuarea disconfortului termic, cu maxime termice ce vor tinde spre o medie de 37...38 de grade. Pentru ultima săptămână a lunii iulie sunt estimate temperaturi maxime, în medie de 34...36 de grade. Media temperaturilor minime în această perioadă va fi de 17...19 grade.

Regimul pluviometric va fi deficitar pe tot parcursul celor două săptămâni. Ploi de scurtă durată pe arii restrânse sunt posibile după 24 iulie.

BANAT Prognoza temperaturilor extreme. Model MOS-ECMWF-EPS. Baza:20220717 00 UTC

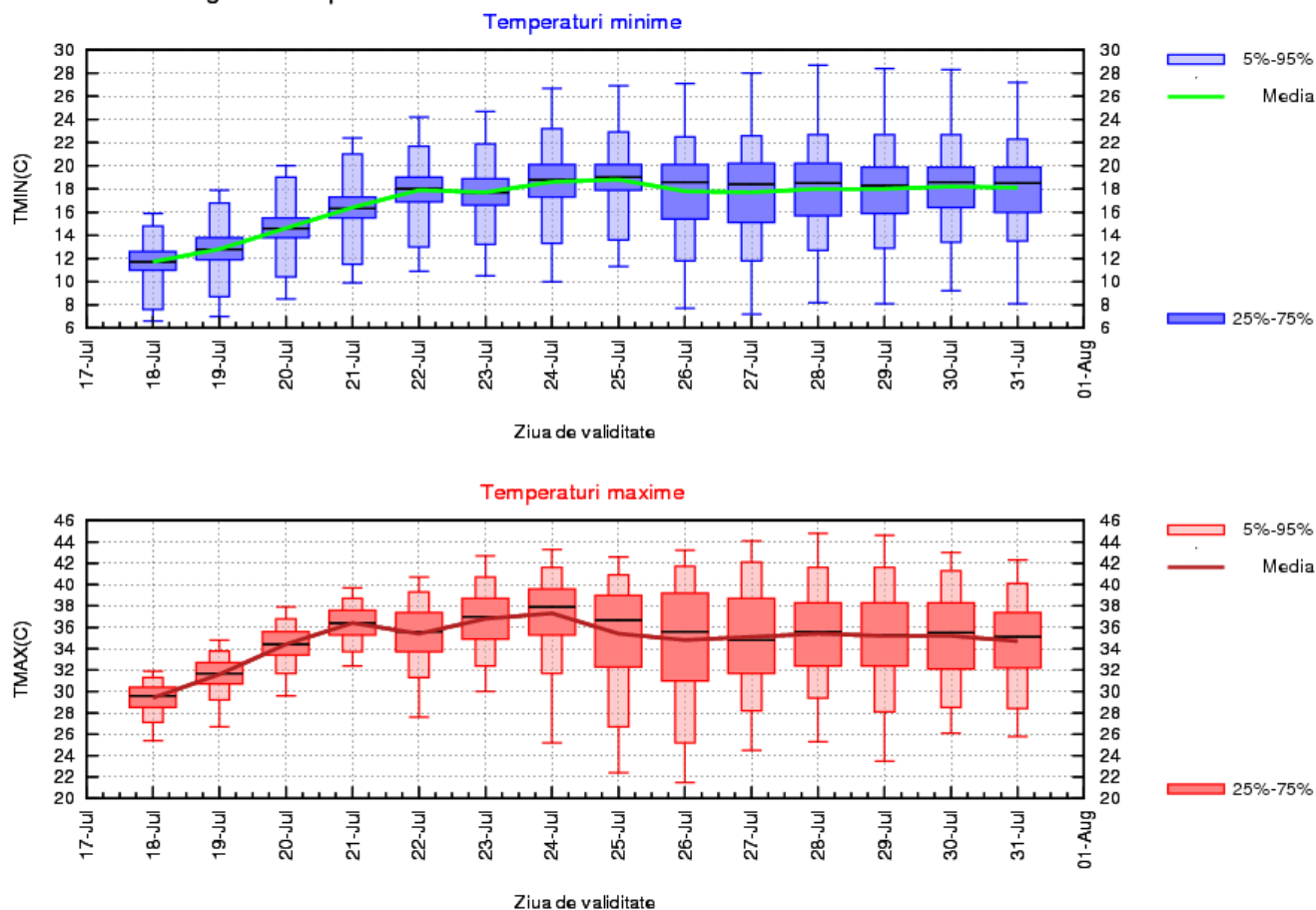

CRISANA

Intervalul va debuta cu valori termice diurne apropiate de cele climatologic specifice, respectiv 27...29 de grade, iar nopțile vor fi relativ răcoroase (10...12 grade, în medie). Din 20 iulie vremea se va încălzi semnificativ, iar pentru perioada 21 - 24 iulie este estimată o intensificare a valului de căldură și accentuarea disconfortului termic, cu maxime termice ce vor tinde spre o medie de 36...37 de grade. Pentru ultima săptămână a lunii iulie sunt estimate temperaturi maxime, în jurul a 34 de grade. Media temperaturilor minime va fi de 16...18 grade.

Toată perioada va fi caracterizată de deficit pluviometric. Ploi de scurtă durată pe arii restrânse sunt posibile după 24 iulie.

CRISANA Prognoza temperaturilor extreme. Model MOS-ECMWF-EPS. Baza:20220717 00 UTC

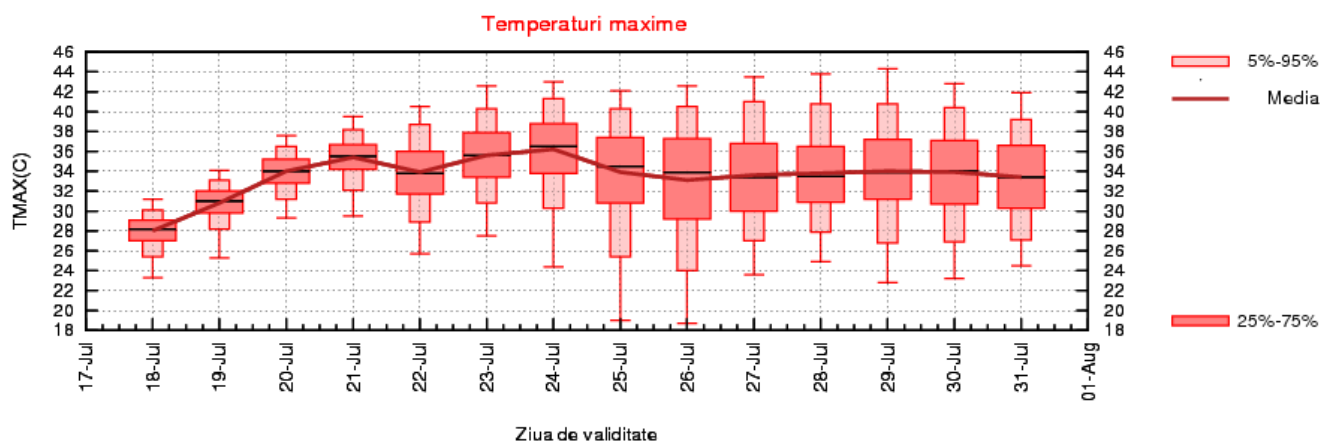
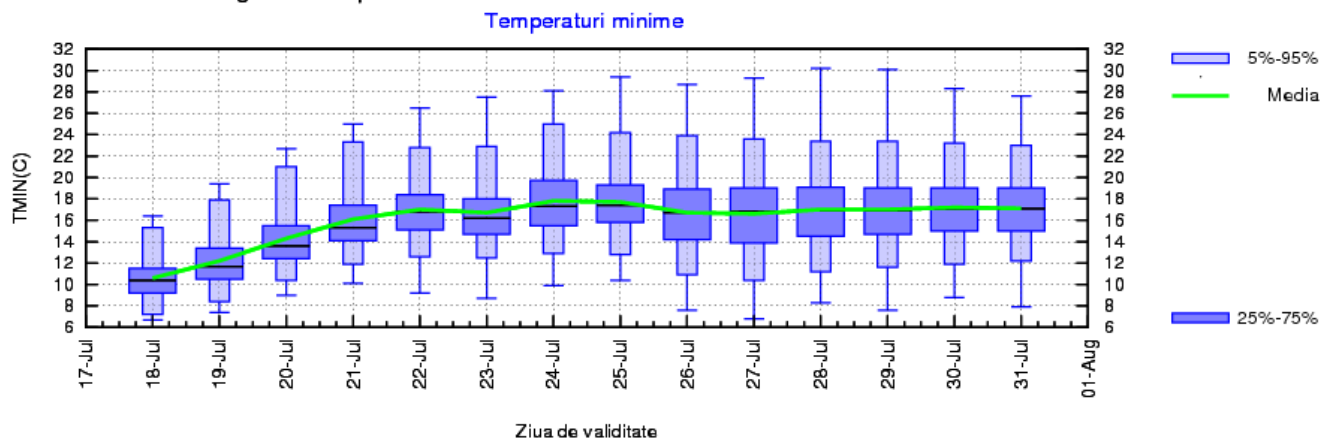

TRANSILVANIA

Intervalul va debuta cu valori termice diurne apropiate de cele climatologic specifice, respectiv 26...28 de grade, iar nopțile vor fi răcoroase (8...10 grade, în medie). Vremea se va încălzi semnificativ din 20 iulie, iar până la finalul lunii, media regională a temperaturilor maxime va fi de 32...34 de grade, cele mai ridicate valori fiind estimate pentru 21 și 24 iulie, iar minimele vor fi în general de 13...15 grade.

În prima săptămână nu sunt prognozate ploi, iar pentru perioada 25...31 iulie crește ușor probabilitatea pentru ploi locale.

TRANSILVANIA Prognoza temperaturilor extreme. Model MOS-ECMWF-EPS. Baza:20220717 00 UTC

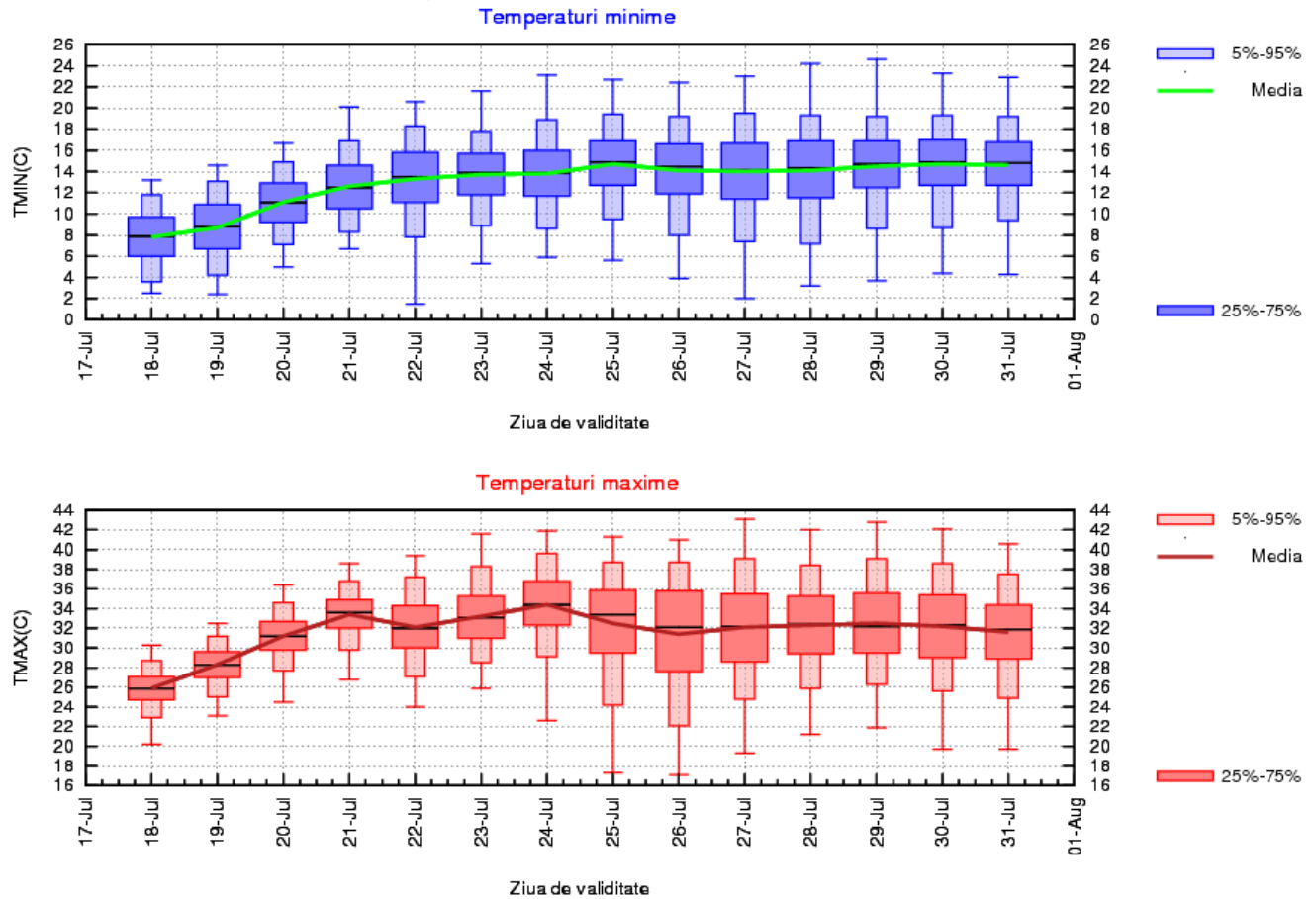

MARAMUREȘ

În primele două zile se vor înregistra valori termice diurne apropiate de normalul climatologic, respectiv 26...29 de grade, însă nopțile vor fi răcoase cu minime în general sub 10 grade. Din data de 20 iulie, temperaturile vor crește semnificativ și, cu mici oscilații, până la finalul lunii va predomină vremea călduroasă, chiar caniculară în anumite zile la câmpie. Media regională a temperaturilor maxime va fi de 32...34 de grade, iar a celor minime va fi de 15...17 grade.

Până în 22 iulie nu sunt prognozate ploi, iar ulterior va crește probabilitatea de ploaie, îndeosebi în a doua săptămână.

MARAMUREȘ Prognoza temperaturilor extreme. Model MOS-ECMWF-EPS. Baza:20220717 00 UTC

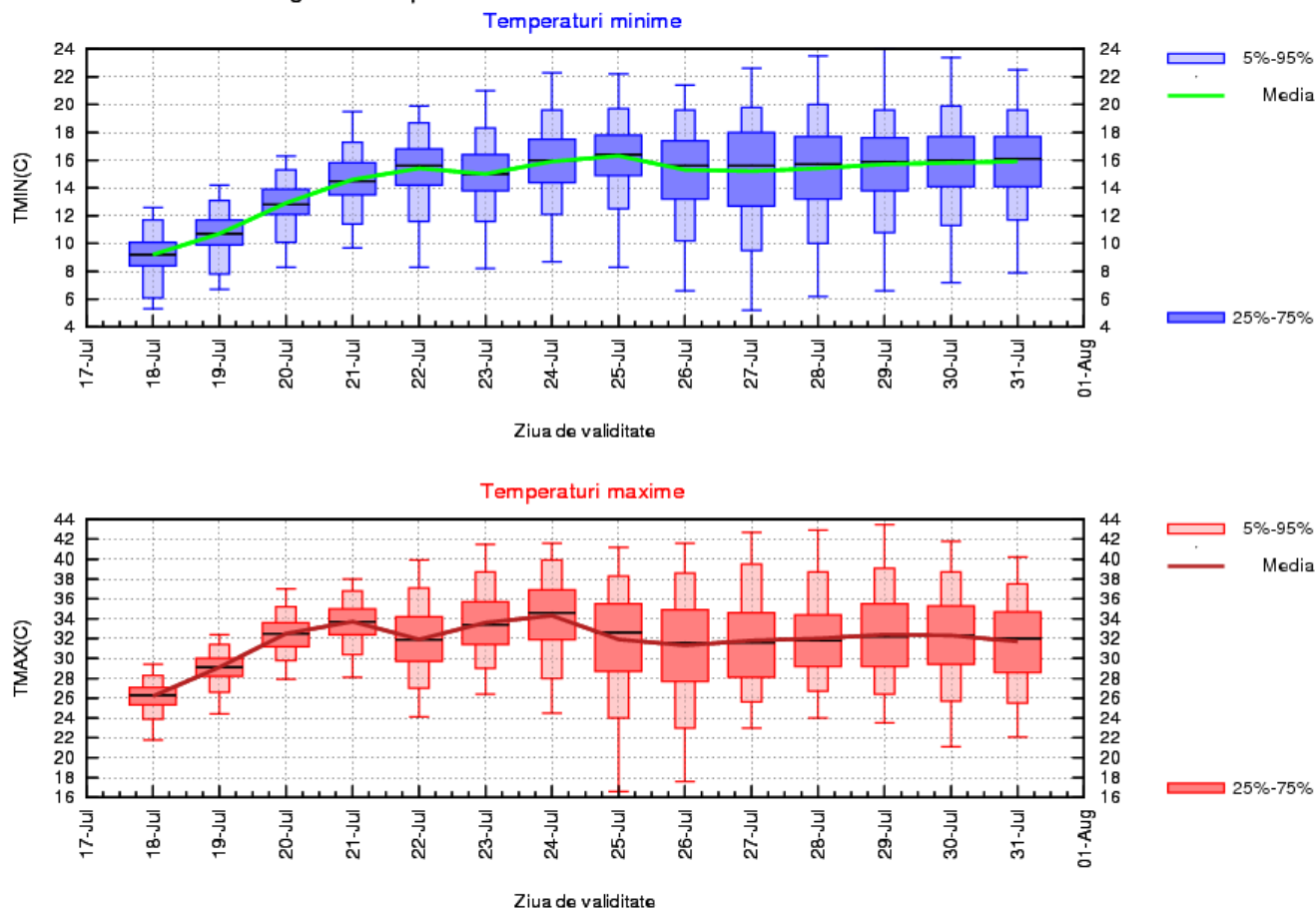

MOLDOVA

În primele două zile se vor înregistra valori termice diurne apropiate de normalul climatologic, respectiv 26...28 de grade, însă nopțile vor fi răcoase mai ales în nordul regiunii, cu minime mediate regional, de numai 12 grade. Și în această regiune vremea se va încălzi semnificativ din 20 iulie, iar până la finalul lunii, media regională a temperaturilor maxime va fi de 32...34 de grade, iar minimele vor fi în general de 15...18 grade. Temperaturi mai ridicate sunt estimate pentru 24 iulie când media temperaturilor maxime poate ajunge la 35...36 de grade.

Regimul pluviometric se va menține deficitar și în aceste două săptămâni. Totuși, în perioada 24 – 31 iulie, vor fi zile în care probabilitatea pentru ploi locale va fi mai ridicată.

MOLDOVA Prognoza temperaturilor extreme. Model MOS-ECMWF-EPS. Baza:20220717 00 UTC

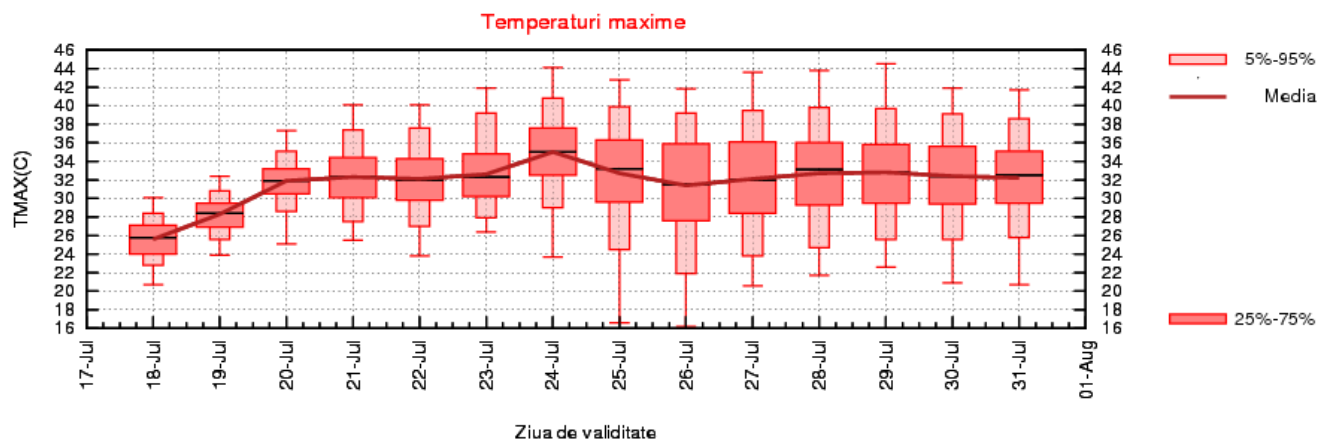
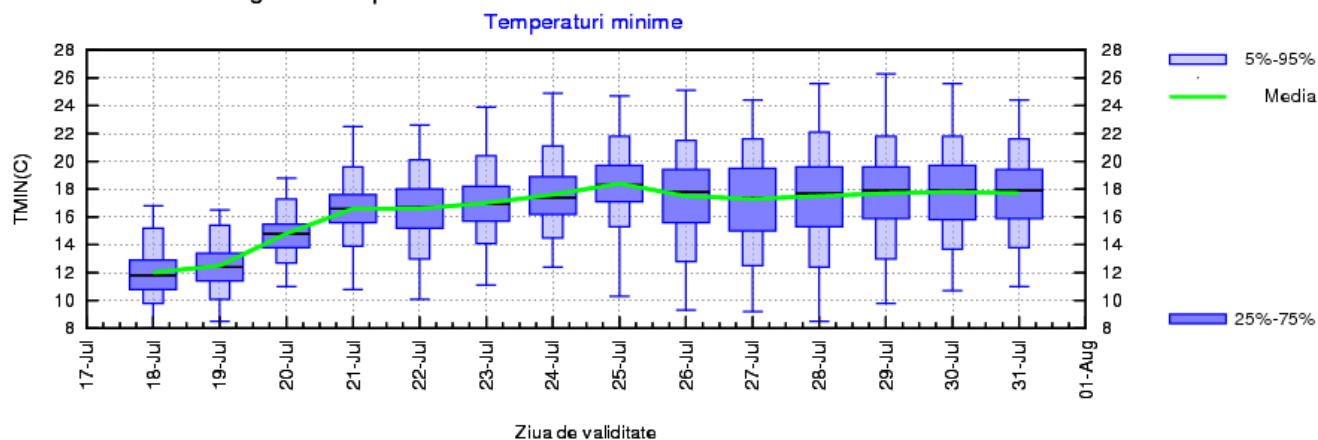

DOBROGEA

În primele zile, valorile temperaturii aerului vor caracteriza o vreme normală pentru această perioadă, cu o medie a maximelor de 26...27 de grade, iar minimele termice ale acestui interval vor fi de 16...18 grade. După 20 iulie, vremea va deveni călduroasă, chiar caniculară în partea continentală, cu maxime în medie de 32...34 grade și minime de 19...21 de grade.

Deficitul pluviometric va caracteriza întregul interval de prognoză. Ploi de scurtă durată pe arii restrânse sunt posibile mai ales în a doua săptămână

DOBROGEA Prognoza temperaturilor extreme. Model MOS-ECMWF-EPS. Baza:20220717 00 UTC

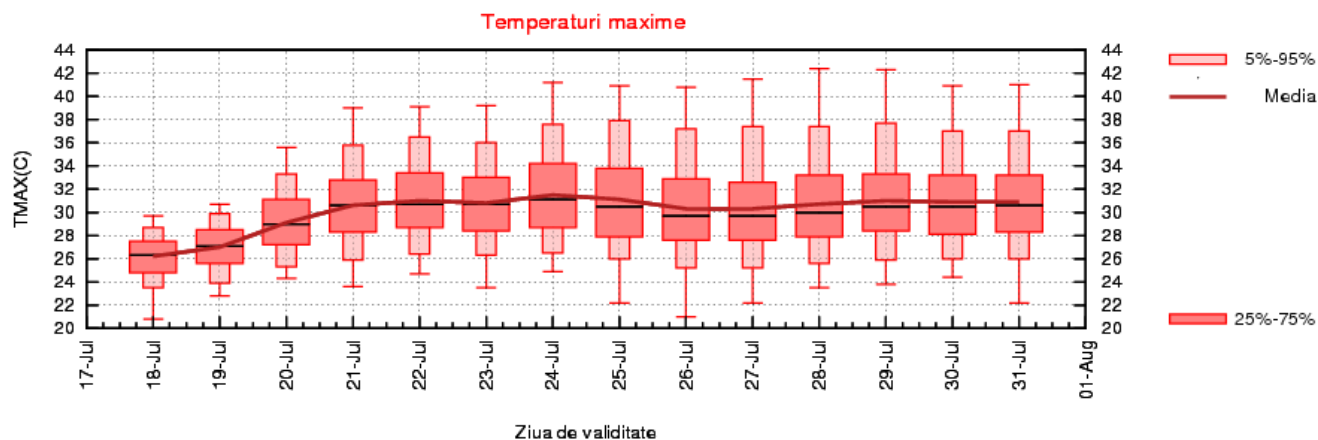
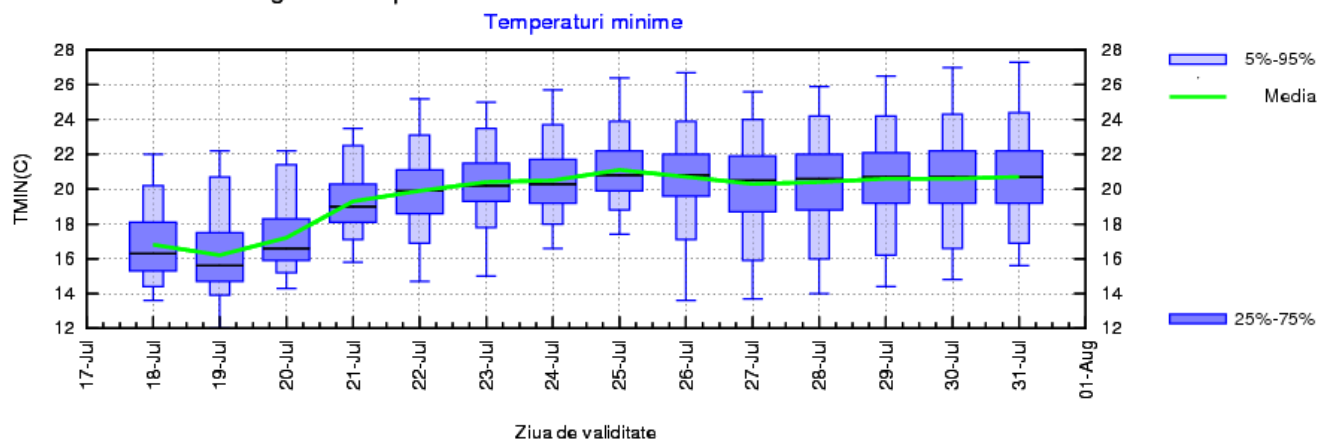

MUNTENIA

Intervalul va debuta cu valori termice apropiate de mediile multianuale specifice lunii iulie, respectiv maxime în general de 29...32 de grade și minime de 13...15 grade. Din 20 iulie încălzirea va fi semnificativă, astfel că, și această regiune va fi cuprinsă de un val de căldură, care cu o probabilitate destul de ridicată se va menține până la sfârșitul lunii. Media temperaturilor maxime în această perioadă va fi de 34...37 de grade, iar a celor minime de 18...19 grade.

Deficitul pluviometric va caracteriza întregul interval de prognoză. Ploi de scurtă durată pe arii restrânse sunt posibile după 25 iulie.

MUNTENIA Prognoza temperaturilor extreme. Model MOS-ECMWF-EPS. Baza:20220717 00 UTC

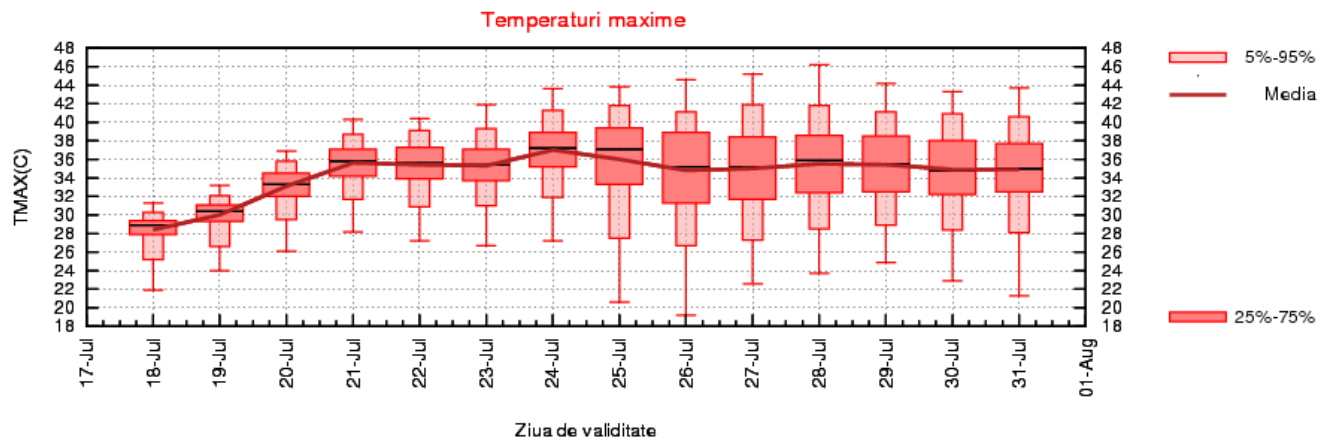
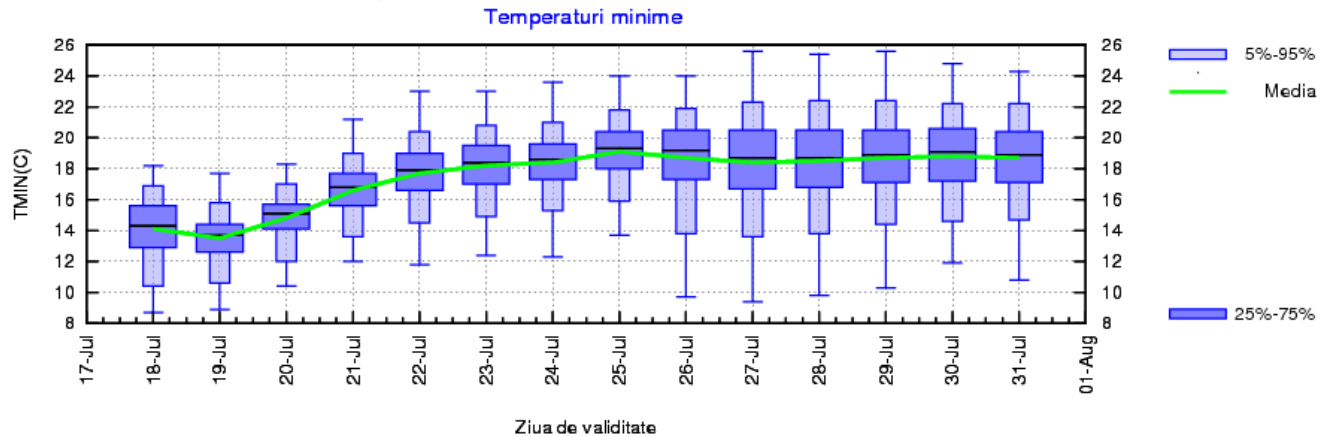

OLTENIA

În primele două zile se vor înregistra valori termice apropiate de mediile multianuale specifice lunii iulie, respectiv maxime în general de 29...31 de grade și minime de 14...16 grade. Din 20 iulie încălzirea va fi semnificativă, astfel că, și această regiune va fi cuprinsă de un val de căldură, care cu o probabilitate destul de ridicată se va menține până la sfârșitul lunii. Media temperaturilor maxime în această perioadă va fi de 34...37 de grade, iar a celor minime de 18...19 grade.

Regimul pluviometric va fi deficitar pe tot parcursul celor două săptămâni. Ploi de scurtă durată pe arii restrânse sunt posibile după 24 iulie.

OLTENIA Prognoza temperaturilor extreme. Model MOS-ECMWF-EPS. Baza:20220717 00 UTC

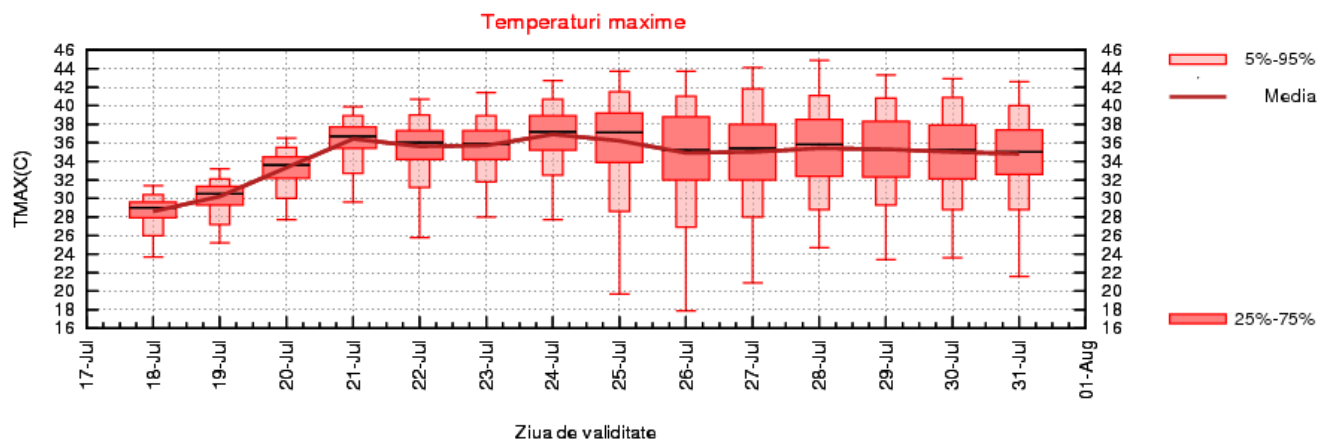
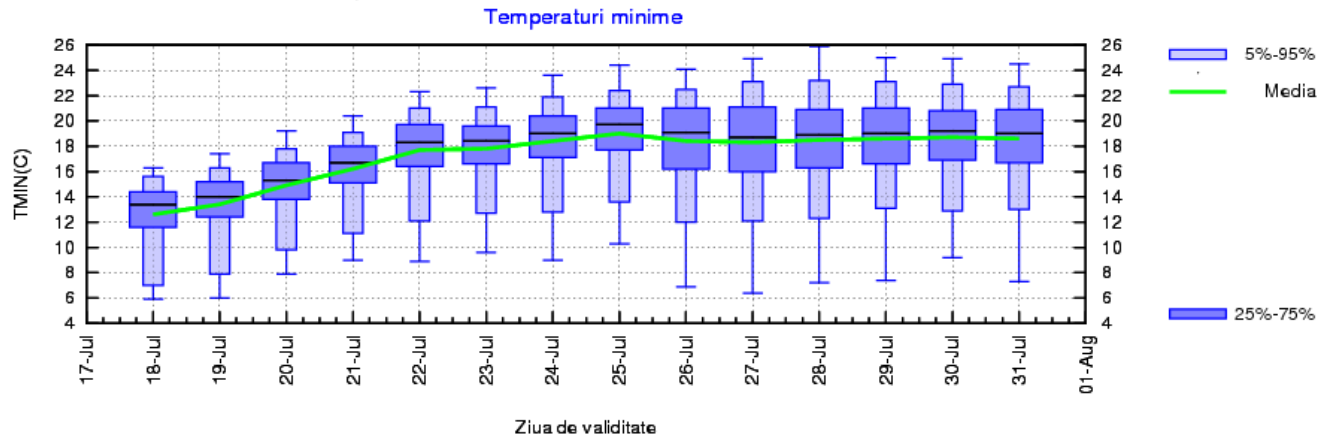

LA MUNTE

În primele două zile, vremea va fi răcoroasă în special în timpul nopților, cu minime termice de numai 6...8 grade și maxime de 16...18 grade. Ulterior se va încălzi, iar media maximelor pentru întreaga zonă va fi de 22...24 de grade, iar a celor minime de 12...14 grade.

În prima săptămână, doar cu totul izolat vor fi posibile ploi slabe de scurtă durată. După 24 iulie, crește probabilitatea pentru averse locale îndeosebi în timpul după-amiezilor, dar cantitățile de apă vor fi în ansamblu deficitare.

MUNTE Prognoza temperaturilor extreme. Model MOS-ECMWF-EPS. Baza:20220717 00 UTC

